RELATIONS DEPARTMENT
RESEARCH LIBRARY

في هذا العدد ←

جلالة الملك سعود يستعجل البدء في مشروع سكة حديد الحجاز

بعض رجال القيادة في مصر يقومون بزيارة الدول العربية

مساعي الجامعة العربية لتوحيد مراكش

وفد مسيحي لبنان يتشرف بمقابلة جلالة الملك

حادث انقلاب سيارة مؤلم في الطريق بين مكة وجدة

شاه ايران يصدر امراً بالصفح عن اتهامات مصدق

امتياز الجريدة للشركة العربية للطبع والنشر
مدير الجريدة ورئيس تحريرها
عبدالله عريف

مكة المكرمة
الثلاثاء
١٦ ربيع الثاني سنة ١٣٧٣
٢٢ ديسمبر سنة ١٩٥٣
٢٩ القوس سنة ١٣٣٣

البلاد السعودية

صحيفة الشعب العربي السعودي

صحيفة يومية
العدد ١٤٢٥
السنة الثامنة عشرة
ثمن النسخة ٣ قروش

الاعلانات
يتفق عليها مع الإدارة
الاشتراكات
داخل المملكة ٤٠ ريالاً سعودياً
خارج المملكة ٦٠ ريالاً سعودياً

كلمة البلاد

المجتمع – في واقعه – مجموعة من أفراد الوطن الواحد ، فتطور المجتمع وارتقاؤه ، نتيجة طبيعية لتطور وارتقاء الفرد في ذلك المجتمع فاذا كان من واجب القادرين العمل على رفع مستوى غيرهم من الأفراد فان من واجب الفرد العمل على رقي نفسه، وهـذا مايعمل له كل فرد بطبيعته ، دون حاجة الى أن يدفعه دافع من غيره ، ولكن الكثيرين يخطئون الطريق الى ذلك أو تعوزهم معرفة الوسيلة الى ذلك ، ولست أدعي معرفة طريق النجاح، لكني حين أدير عيني فيمن عرفت من الناجحين – في مجالاتهم المختلفة – أوفيما قرأت من سيرهم ، أجد ان أولى طرائق النجاح الأيمان بالله ، ثم بالعمل الذي يمارسونه ، ايماناً تتركز معه جميع جهودهم في انجاحه مهما تعرضوا للفشل أو العراقيل، شأنهم في ذلك شأن المحبين لا يلتفتون الى العذل واللوم ولا يضنيهم السهر والنصب حتى يصلوا الى غايتهم، وهذا ما أريده من كل شاب ، عليه أن يؤمن بعمله وأن يحبه حباً يملك عليه حواسه ، كما يفعل المحب ، وأن يؤمن بان عمله مهما كان صغيراً أو ضئيلا سيبرز متى آمن به وأحبه وسيأخذ به الى ماهو اكبر وهكذا سيجد نفسه بعد فترة يحس لذة النجاح المتتابع وحينئذ سيجد الدوافع من نفسه الى الاستزادة

وعليه أن يجافي فكرة أن النجاح سبيله هو جمع المال والعمل له فان المال يأتي مع النجاح ، فليكن هدفه النجاح، وليس معناه أن يقصر في توفير بعض ماله، وجمعه، ولكن معناه ألا يكون المال غايته . فان هذا سيعميه عن فضائله الانسانية وستتحجر عواطفه ، ومهما بلغ به جمع المال فسيجد أنه دون الآخرين وهذا ماسينغص عليه عيشته ، ويجعل من حياته آلة صماء لا روح فيها ولا معنى لها .

على أن شيئاً هاماً يحسن ألا يغفله الشاب في حياته ، هو ألا يبني قصور خياله على الرمال ، وان يستعين بخياله بالقدر الذي يدفعه الى العمل فالاماني والآمال تظل دائماً كما هي ان لم يسعفها العمل المستمر على تحقيقها .

لقد كتبت هـذا الذي قلته وأنا افكر في وسائل الرقي بالمجتمع فرأيت ان أول الطريق الى ذلك أن يعمل كل فرد على التطور بحياته وتفكيره ؛ أما كيف يعمل ذلك – بعد أن قلت ما قلت – فلست أقدر على رسم طريق محـدد، ولكني أرجو أن أكون قد أثرت كل فرد – يقرأ هذا – على التفكير في حياته وتطورها وارتقائها وهذا حسبي ؟

عبدالله عريف

جلالة الملك

يوالي تتبعه لمشروعاته العظيمة

بشأن سكة حديد الحجـاز وخط الرياض – المدينة – مكة

لا يزال حضرة صاحب الجـلالة حامي الحرمين الشريفين يوالي اهتمامه وعنايته الى المشاريع الاصلاحية العظمى التي تعود بالخير واليمن على هذه البلاد وهذا الشعب المخلص ومن أعظم هذه المشاريع المشروع العظيم لاعادة الخط الحديدي الحجازي بين سوريا والحجاز ذلك المشروع الضخم الذي سيقترن بعد اليوم باسم جلالته بعد أن أمر حفظه الله ووفقه لكل خير بمشاورة الحكومة العربية ذات العلاقة المباشرة به منذ أيام ويوالي جلالته الآن تتبع هذه الخطوات بما عرف عن جلالته من الاهتمام بجليل الأمور ودقيقها وقد علمنا ان جلالته حفظه الله قد أصدر أمره الكريم لسمو وزير المواصلات بتأليف هيئة فنية تؤلف من كبار مهندسي وزارة المواصلات وخبرائها للبدء في تهيئة الخطوات الفعالة للعمل لتحقيق هـذه الرغبة حالا بدرس المشروع دراسة هندسية شاملة والكشف على الخط كشفاً فنياً دقيقاً وفحص الكباري والجسور والخطوط والعربات ومواقف الخط ومحطاته وقضبانه وتأمين المياه اللازمة لهذه المواقف والمحطات كما ان جلالته حفظه الله يولي عنايته وملاحظته خط الحديد الآخر الواصل الرياض بالمدينة ومـكة حيث سيتم المسح الفنتغرافي لهذا المشروع الضخم ان شاء الله بعد أسابيع قليلة وهكذا تتم هذه الجزيرة العربية النهضة العامة الشاملة في مرافق الاصلاح والتقـدم المنشود باذن الله حفظ الله جلالته ذخراً وعزاً للعروبة والاسلام .

جمال عبد الناصر وصلاح سالم

يقومان بزيارة العواصم العربية

القاهرة : صرح الصاغ صلاح سالم وزير الارشاد القومي وشئون السودان بأنه سيسافر الى السودان بعد تأليف الوزارة السودانية وأضـاف يقول انه يعتزم السفر الى نيروبي لحضور مؤتمر الشعوب الاسلامية الذي سيعقد يوم ٢٦ ديسمبر الحالي و٢٧ منه وقد صرح مصدر مسئول بأن البكباشي جمال عبد الناصر نائب رئيس الوزراء والصاغ صلاح سالم سيزوران البلاد العربية عقب عودة الصاغ صلاح سالم من السودان .

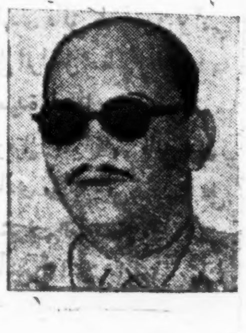

مجلس الشيوخ السوداني

وافقت لجنة الحاكم العام في السودان على اقتراحين تقدم بهما الحاكم العام ويقضي الاقتراح الاول بتعيين مستركين كاتباً لمجلس النواب والسيد محمد عامر بشير كاتباً لمجلس الشيوخ كما وافقت اللجنة على الاقتراح الثاني الخاص بتعيينات الشيوخ وقد يصبح مجموع عـدد أعضاء مجلس الشيوخ ٢٣ (وطني اتحادي) و٧ (من حزب الامة) و٦ (من حزب الجنوب) و٤ (مستقلين) وواحد جمهوري اشتراكي .

الجامعة العربية

- قضايا العرب في هيئة الامم المتحـدة
- مؤتمر المواصلات للدول العربيـة
- مساعي امين الجامعة المساعد لتوحيد مراكش

بغداد – أدلى الاستاذ عبدالله بكر وزير الخارجيـة العراقية ورئيس وفد العراق الى الأمم المتحدة بحديث الى وكالة الانباء العربيـة بمناسبة عودته من اجتماعات الجمعية العامة فقال ان القضايا العربيـة ظفرت بكسب نسبي ، واستطرد الوزير يقول أنه يعتقد ان قضايا العرب لا تحل في الامم المتحدة وعلى العرب المبادرة بتحصين أنفسهم بالتعاون والاتحاد ونوه السيد بكر بالكتلة العربية الآسيوية وموقفها الذي وصفه بأنه كان تعاوناً منتجاً وأفاد القضايا العربية فوائد كبيرة وأكد أن ضمان مستقبل البـلاد العربيـة رهن بما يقوم بينها من إتحاد سياسي واقتصادي واجتماعي

القاهرة – وجهت الجامعـة العربية الدعوة الى الحـكومات الاعضاء لايفاد ممثليها في مؤتمر المواصلات للدول العربيـة الذي تقرر عقده في القاهرة يوم ١٧ يناير برئاسة الامير مصطفى الشهابي سفير سوريا في مصر للبحث في مشروع عقد معاهدة للطـيران المدني والنهوض بدراسة الارصاد الجوية وانشاء اتحاد للمواصلات السلكية واللاسلكية والبحث في موقف العرب من شركات الطيران العالمية التي تمر طائراتها باسرائيل ومشروع إنشـاء شركة ملاحة عربيـة .

القاهرة : وصل الى القاهرة الاستاذ احمد الشقيري الامين العام المساعد للجامعة العربية قادما من روما في طريق عودته من رحلته في أمريكا واسبانيا والمنطقة الخلفية في مراكش وايطاليا حيث اجرى مباحثـات سياسية مع المسؤولين فيها حول القضايا العربية

صور العالم

الاسكندرية : حكم اليوم امام المحكمة العسكرية العليا على أربعة من المتهمين لأنهم حاولوا تأليف حزب باسم الحزب الشيوعي المصري والانضمام الى مؤسسة وضعتها النيابة في قرار الاتهام بأنها كانت ترمي الى على سيادة طبقة على غيرها وقلب نظام البلاد السياسي والاجتماعي والاقتصادي

القاهرة : – صرح الاستاذ فتحي رضوان وزير الدولة بان احد رؤساء الحكومات السابقين ممن تولوا الحكم عقب حوادث حريق القاهرة في ٢٦ يناير ١٩٥٢ سيقدم للمحاكمة امام محاكم الغدر بتهمة استغلال النفوذ واشار بان الرئيس السابق المذكور ادلى الشهادة امام محكمة الثورة في احدى القضايا والمعروف ان السيدين نجيب الهلالي وحسين سري توليا الحكم خلال هـذه المدة واديا الشهادة امام المحكمة .

القاهرة – زار اليوم السيد علي المؤيد وزير اليمن المفوض في مصر البكباشي كمال الدين حسين المشرف العام على الشئون الثقافية والاجتماعية بمجلس قيادة الثورة وقد صرح السيد علي المؤيد بأنه تباحث معه بشأن البعثة الثقافية اليمنية وبلغ عدد اعضائها ثلاثين طالبا سيوزعون على مختلف الكليات والمدارس .

اللاجئون وموجة البرد

عمان : اطاحت الثلوج بعدد من خيام اللاجئين البالية في احدى المخيمات بعمان وقد تظاهر اصحابها مطالبين باتخاذ التدابير لانقاذهم فبادرت السلطات الى ايوائهم في احدى المدارس ونقلتهم مع امتعتهم بالسيارات حتى توزع خيام جديدة عليهم .

الهند

دلهي – سيقام في دلهي في مستهل العام القادم معرض لفنون النحت المصري وسيضم هذا المعرض الذي ستقيمه الحكومة الهندية من النحت الحجري والجبسي والبرونزي والفخاري والخشبي وبعض المواد الاخرى كما سيضم هـذا المعرض عددا من الصور الفوتوغرافيـة تمثل مختلف فن النحت وستوزع جوائز الى الفائزين العشرة الاولين

آخر خبر !

طهران : اصدر جلالة شاه ايران ، مرسوماً ملكياً بالعفو عما وجهه الدكتور محمد مصدق رئيس الوزراء السابق اليه اساءة شخصية ولكن الدكتور مصدق اعلن في المحكمة انه لم يفعل شيئا يستحق الصفح عنه .

لبن جلاكسو

غـذاء الأطفال

يكسب طفلك الصحة والقوة

الوكيل العام : الشركة التجـارية والهندسـية
صندوق بريد ١٩٢ مكة المكرمة
معامل جلاكسو لمتد - جرينفـورد - ميدلكس انجلترا

حي على الصلاة

الايام	فجر د. س	ظهر د. س	عصر د. س
الثلاثاء	١١ ٤٩	٦ ٣٩	٩ ٤٣

أسعار العملة

قرش ريال
٤٠٠٠ الجنيه السعودي
٣٧ الجنيه الافرنجي
٩ ٠ الجنيه المصري
١١ ١٠ الجنيه الاسترليني
٨ ١٠ الدينار العراقي
١٠٨ مائة الروبية الباكستانية الجديدة
٥ ٧٦ مائة الروبية الهندية الورق
٣١٦ الدولار الامريكي
٩١١ الدينار الأردني
٣ ١ الليرة السورية
٤ ١ الليرة اللبنانية

برنامج الاذاعة

البرنامج العربي
الثلاثاء ١٦/٤/٣٧٣

الاذاعة الصباحية
١/٠٠ السلام الوطني القرآن الكريم من سورة (الأسراء) عبدالرحمن الدروى ١/٣٠ نشرة الاخبار الاولى ١/٤٠ حديث الصباح محمد محمد أبو شهبه ١/٥٠ موسيقى.

اذاعة الظهر
٩/٠٠ السلام الوطني (كتب هذا الأسبوع) تقديم وليد الدجاني ٩/١٠ موسيقى ٩/١٥ نشرة الاخبار الثانية.

الاذاعة المسائية الاولى
١٢/٤٥ السلام الوطني القرآن الكريم من سورة (الفتح) محمد أبو العلا ١/٠ (حديث الكتب) أحمد عبدالغفور عطار ١/١٥ موسيقى ١/٢٠ نشرة الاخبار الثالثة ١/٣٠ أذان العشاء.

الاذاعة المسائية الثانية
٢/١٠ السلام الوطني القرآن الكريم من سورة (الحديد) مهدي اسماعيل الحمدي ٢/١٥ (ندوة الاذاعة) باشراف المدير العام للاذاعة ٢/٥٠ موسيقى ٣/٠٠ نشرة الأخبار الرابعة

البرنامج الاردي
الثلاثاء ١٦/٤/٣٧٣
١/٠٠ السلام الوطني ١/٢ القرآن الكريم تلاوة عباس مقادي ١/١٨ حديث آداب الدين كامل محمد عجلان ١/٢٨ موسيقى ١/٣٠ نشرة الاخبار

البرنامج الاندونيسي
الثلاثاء ١٦/٤/٣٧٣
٢/٠٠ السلام الوطني ٢/٢ القرآن الكريم تلاوة زكي دفستاني ٢/١٧ حديث العدل الاجتماعية في الاسلام سيد قطب ٢/٢٧ موسيقى ٢/٣٠ نشرة الاخبار.

عائلات مكة

اشتهرت في مكة عائلات كشك والخشيفاتي والقرملي وملائكة وقطب وجستنيه وخوقير والدهلوي والبوقري والبناوي والقزي والبوقس وسمبس وقدس وافطاني وباجنيد وباناجه وباناعمه وغيرهم وغيرهم كيف استوطنت هذه العائلات مكة ومن أين جاءت اقرأ تفصيل ذلك في الكتاب الجديد.

تاريخ مكة
بمكتبة الثقافة بمكة
ثمن النسخة «٦» ريال

حوادث واخبار محلية

ديوان جلالة الملك المعظم

(جاءنا من الديوان الملكي في ١٤/٤/٧٣ البيان الآتي :-)

في صباح السبت استقبل حضرة صاحب الجلالة مولانا الملك المعظم وفود قبائل عسير بقصر الديرة وعلى رأسهم أمراء قبائل شهران وبني أسمره وشريف ووادعه وسنحان وبني مفيد وربيعة ورفيده وعلكم وبني مالك وعبيدى وبني ظالم وجارحه وخطاب والحاف وبني شهر وبني اثله والمعمري وبني بشر وعبيده وفي معيتهم الشيخ عبد الوهاب أبو ملحه وبعد أن أديرت القهوة العربية تقدم بين يدي جلالته الأستاذ موسى بن فرج فألقى كلمة الوفد الكريم أعرب فيها عن ولاء أهل الجنوب وحبهم ثم تحدث جلالته حفظه الله فأعرب عن تقديره لشعورهم الطيب مؤكداً انه سيعمل على رفع مستوى شعبه في كل ناحية من نواحي المملكة وطالب أبناء البلاد بالعمل والدأب في كل ما يرفع شأن الأمة والبلاد وفي المساء قصد أعضاء هذا الوفد الى القصر الملكي بحدائق الناصرية ملبين دعوة جلالته لتناول طعام العشاء على مأدبته الكريمة فاستقبلهم رجال القصر بالحفاوة والتكريم وبعد أن أدوا صلاة المغرب في صحبة جلالة الملك المعظم انتقلوا الى حيث أعدت المأدبة فتناولوا طعام العشاء في معية جلالته ثم تناولوا القهوة العربية وكانوا طوال ذلك يستمعون الى احاديث جلالته التي تفيض بالبر والعواطف الكريمة التي دأب فيها جلالته حفظه الله ثم ودعوا بالحفاوة من رجال القصر. وبعد عصر يوم الاحد تشرف بالسلام على جلالته في القصر الملكي العامر الاستاذ الشاعر صلاح الاسير من أدباء لبنان وألقى بين يدي جلالته قصيدة حملها عواطف بلاده نحو عاهل هذه البلاد وقد تفضل جلالته بدعوته لتناول طعام العشاء على مأدبة جلالته حفظ الله جلالته ذخراً للعروبة.

سمو ولي العهد المعظم في مكة

قدم الى مكة في يوم الأحد حضرة صاحب السمو الملكي الأمير فيصل ولي العهد المعظم وقد استقبل في مكة بكل حفاوة وقد قضى سموه ليلة الاثنين في مكة

وفي يوم أمس تشرف كبار رجالات الدولة والموظفين بالسلام على سموه كما أشرف سموه على تصريف الأعمال والمهام التي يضطلع بها سموه. هذا وقد قصد سموه في الساعة العاشرة ونصف الساعة من يوم امس - الاثنين - الى المسجد الحرام فطاف سموه بالبيت وكانت في استقباله ثلة من الجنود حفظ الله سموه وابقاه.

سمو الأمير متعب بن عبد العزيز

وصل من الرياض في مساء الأحد صاحب السمو الملكي الأمير متعب بن عبد العزيز وكيل وزارة الدفاع والطيران فنرحب بقدوم سموه

الاميران خالد ومساعد السديري

وصل من الرياض في يوم السبت سمو الاميرين خالد ومساعد السديري بعد ان تشرفا بمقابلة جلالة الملك المعظم والسلام عليه

رسالة جدة

(من محمد حسين اصفهاني)

سعادة الوزير المفوض على رضا

وصل من بيروت في يوم الأحد سعادة الوزير المفوض على رضا.

سعادة السيد غالب الترك

وصل يوم الأحد من بيروت سعادة السيد غالب الترك وزير لبنان المفوض.

الاستاذ ابراهيم السويل

سافر الى الرياض بطريق الجو في يوم أمس الاستاذ ابراهيم السويل سكرتير المفوضية السعودية في بيروت للتشرف بمقابلة جلالة الملك المعظم وكان قد وصل الى جدة من بيروت في يوم الخميس الماضي واستقبل من اصدقائه بكل حفاوة.

وفد مسيحي لبناني

وصل الى جدة في يوم الاحد وفد مسيحي لبناني تحت رئاسة المطران عبدالله نجيم والأب يوسف مرعي والسيد إلياس لاوون الحويك وقد سافر الوفد الى الرياض في يوم أمس - الاثنين - للتشرف بمقابلة جلالة الملك المعظم وتقديم واجب العزاء وإزجاء التهنئة لجلالته.

اجتماعيات

وصل من الظهران في يوم أمس - الاثنين - المستر جيفرسون جونس القائم بأعمال سفارة أمريكا، والمستر وانس برتون سكرتير السفارة الامريكية والاستاذ محمد ابراهيم مسعود مدير المكتب العربي للسفارة الامريكية.

سافر الى القاهرة الشيخ محمد على خوقير عضو مجلس الشورى السابق.

غادر جدة الى القاهرة الشيخ حسن أبار مدير مكتب بلدية جدة.

سافر الى الهند بطريق الظهران الاستاذ ابراهيم زاهد التاجر المعروف.

وصل من القاهرة في يوم ١١ الجاري الاستاذ حسين فنياني رئيس قسم البرقيات بمكتب معالي الوزير.

احتفل أمس بزفاف مساعد الطيار الشاب عبدالحميد مالكي فرفاء.

لا تنس .!
ان آخر موعد بقبول القصص المتسابقة في مسابقتنا للقصة
هو :
نهاية هذا الشهر

حفلات ورحلات مدرسية

حفل افتتاح

النادي الادبي بدار التوحيد

(جاءنا من مندوبنا في دار التوحيد ما يلي)

أقيم بعد عصر يوم الخميس ١١/٤/١٣٧٠ الحفل الافتتاحي للنادي الأدبي بدار التوحيد، وكان آية في تنظيمه واعداد برنامجه. وقد حضر هذا الحفل جمع حاشد من رجال الدولة وموظفيها ونخبة من رجال التربية والتعليم، وكان على رأسهم سعادة الأمير ناصر بن معمر، وأصحاب السعادة أنجال خالد السديري، والاساتذة المندوبون في كل من دار التوحيد، والمدرسة الثانوية، والمدرسة النموذجية.

وقد افتتح الحفل بتلاوة آي من الذكر الحكيم تلاها الزميل المقرىء عبد اللطيف المانع، ثم اعتلى المنصة رئيس النادي، عبد الله البطاح، فألقى كلمة رحب فيها بالمدعوين، وشكرهم على تفضلهم بحضور هذا الحفل ثم تقدم الطالب ابراهيم بن عبد الكريم فألقى كلمة تحدث فيها عن العهد الماضي، ومدى ما وصلت اليه هذه المملكة في عهد الراحل العظيم، وما تنتظره في عهد مولانا صاحب الجلالة الملك سعود الأول - ثم تلاه الزميل محمد بن ابراهيم العيدي فألقى كلمة بعنوان، أمانة الطالب، بعده تقدم الطالب محمد النافع فأسبل من الدموع السخينة على ماضينا المشرق ما كلم الافئدة، وفطر الاكبد، ثم أزيح الستار عن محاورة بين عالم وبحار وفقيه بدري قام بها نخبة من الطلبة، بعدها تقدم الطالب ابراهيم بن سدحان فألقى كلمة بعنوان لمحة من لمحات التاريخ، ثم تلاه الزميل محمد أبو معطي فألقى كلمة تحت عنوان، مرآة الاحلام، ثم تقدم محمد بن جاز فألقى كلمة، شكر وتشجيع، حينئذ يزاح الستار للمرة الثانية عن تمثيلية فكاهية قصيرة، بعدها تقدم سكرتير النادي الشاعر محمد الهويش بقصيدة قوطعت معظم أبياتها بالتصفيق تلاه الطالب عبدالعزيز الحداد بكلمة عنوانها، الأندية معاهد الخطابة،

وألقى الاستاذ عبد المحسن التويجري كلمة جامعة كانت موضع الاستحسان وأخيراً اعتلى منبر الخطابة الاستاذ محمد المهدي فألقى كلمة حزن وأسى على الراحل العظيم ثم ألقى بعدها قصيدة نالت الرضى، بعده يتقدم الزميل محمد القاسم فألقى كلمة النادي، وأثنى فيها على المشرف العام على هذا الحفل وأخيراً اختتم الحفل بكلمة الأستاذ حسن حسن حنبل

رحلات مدرسية

١ - المدرسة الثانوية بجدة

قام جميع أساتذة وطلبة المدرسة الثانوية بجدة برحلة الى عرفات الغرض منها مشاهدة المآثر الاسلامية في كل من منى ومزدلفة وعرفة، وقد كانت رحلة شيقة وموفقة جمعت بين متعة النفس وتغذية للعقل اذ كان برنامج الرحلة أدبياً [illegible] منه جميع أساتذة المدرسة وطلابها. فقد ألقى الاستاذ سعيد الدباغ قصة مؤثرة من عبر الحياة ومآسيها كما ارتجل كل من الأساتذة رسلان خليفة والأستاذ محمود الرفاعي كلمتين حدثانا فيها عن الأدب الاسلامي أما الأستاذ عبد التواب السعدني فقد أعد محاضرة (عن المآثر الاسلامية) وألقاها فنالت كل استحسان، وقد تفضل كل من الاستاذين علي بشير ومساوي الحكمي بتقديم برنامج مكة وفي آخر برنامج الرحلة قدم البرنامج الرياضي الذي يشرف عليه أستاذ الرياضة البدنية بالمدرسة عبد المنعم سيد عبد الرحيم.

مندوب المدرسة
محمد حسين عسكري

٢ - رحلة مدرسة الفلاح بجدة.

قامت مدرسة الفلاح بجدة يوم الخميس الماضي ١١/٤/٧٢ بأولى رحلاتها الى الاماكن المقدسة، عرفات والمزدلفة ومنى، وقد أمضوا بين ربوعها يوماً ممتعاً وساعات لذيذة استعادوا فيها ذكريات عزيزة وصوراً من الماضي مشرقة ثم عادوا آخر النهار منشرحي الصدر، موفوري النشاط وكان يرافقهم في هذه الرحلة بعض حضرات الاساتذة الذين قاموا بشرح ما لهذه الاماكن من أثر روحي وماض مجيد.

من وزارة المواصلات الى المقاولين

تدعو وزارة المواصلات المقاولين لتقديم عطاءات بالظرف المختوم لاقامة مباني للمحطات اللاسلكية في كل من جدة والمدينة والرياض والدمام ويمكن الاطلاع على المواصفات والشروط الخاصة بذلك في مقر وزارة المواصلات بشارع المطار بجدة كما يمكن الحصول على نسخ من الخرائط المتعلقة بهذه العطاءات لقاء دفع التأمينات اللازمة وتنتهي مدة قبول العطاءات في موعد الساعة السادسة عربية من ظهر الأربعاء الواقع في ١٥ جمادى الأول ٧٣

أنباء الملحقات

رسالة حائل

(لمراسلنا : ناصر حليفه)

• تشرف حائل سمو الأمير مشعل وزير الدفاع والطيران بدعوة من سمو الأمير عبد العزيز بن مساعد وقد استقبله الأهالي استقبالا حافلا، وفي قصر الامارة ألقى بين يدي سموه مساعد رئيس ديوان أمير حائل الشاب (ناصر الدحيم) كلمة ترحيبية. ثم ألقى بعده طبيب المنطقة الدكتور حسين بك شاكر قصيدة عصماء.

وتفقد سموه حفظه الله الثكنة وسر بما رآه من نشاط وجد الضباط والجنود والقى خطبة الترحيب به ويقدمه السعيد وكيل قيادة منطقة حائل (سعيد العمري) وكان خطاباً جميلا ثم القى بعده الأستاذ ابراهيم الخياط استاذ الفوج الاول كلمة طيبة

• جرى صبيحة أمس [٨/٤/٧٢] عرض عسكري حافل مشت به قوات الدفاع مصفحاتها وسياراتها أمام سموه وكان العرض جميلا حضره جمع غفير ودل على قوة جيشنا الفتى الناهض.

انقلاب سيارة

في طريق جدة

وقع في مساء الأحد حادث انقلاب فظيع في طريق جدة بسبب السرعة ذهب ضحيته الشيخ عبد الرحمن السحيمي أمين مكتبة مطبوعات جلالة الملك المعظم وأصيب السائق بجراح ورضوض، وقد خف رجال الشرطة الى مكان الحادث، كما أسرع رجال الاسعاف لاسعاف المصاب

وهكذا انتهت هذه النهاية المؤلمة بحياة رجل عرف بالأمانة والاستقامة والتقوى

أحر تعازينا الى آله وذويه ونسأل الله أن يعوضهم في فقده خيراً وأن يتغمد الفقيد برحمته ورضوانه.

وعسى أن تكون هذه الحادثة وكثير من أمثالها سبباً في الاهتمام بطريق جدة الخرب في اكثر مواضعه أولا ثم وضع حد لتهور السائقين ثانياً.

الى اصحاب السيارات والسواقين

تعلن مديرية الأمن العام لعموم اصحاب السيارات والسواقين بأنه ممنوع قطعيا وقوف السيارات في الشوارع العامة للمبيت كما تنبه عليهم جميعا بالاستماع الى ارشادات وأوامر رجال المرور ومن يخالف فيكون عرضة للجزاء الذي يفرضه النظام

اخواني التجار

نشرت جريدة البلاد السعودية باعدادها المتواترة حول صندوق البر والاحسان والذي يقصد منه مواساة المنكوبين والبؤساء لجزاها الله خيراً.

وليس من شك انكم تعرفون اهمية هذا المشروع وواجبكم نحو تشجيعه ومناصرته والثواب الذي ينالكم من ذلك يوم لا ينفع مال ولا بنون يوم تجد كل نفس ما عملت من خير محضرا الى غير ذلك من الآيات والاحاديث الكثيرة في الحث على الصدقات ومساعدة البؤساء

فالى الاثرياء والموظفين، وكل موحد بالله في هذه الديار المقدسة ان يعضد هذا المشروع الديني تعضيداً كاملا كل فرد على قدر طاقته، ولا تضنوا بالتبرع لهذا الصندوق فان الله سيضاعفه لكم اضعافا مضاعفة والمؤمنون في تراحمهم وتعاضدهم كالجسد الواحد، والمؤمن للمؤمن كالبنيان يشد بعضه بعضا وفقني الله واياكم لما يحب ويرضى.

توبجي بمكة

مفاجأة رياضية

ايها القارىء العزيز - لا احب ان تحدث عن نفسي وعن المجهودات التي ابذلها في سبيل رفع مستوى نادي فرع الأهلي والسير به قدماً الى الأمام في خطوات متزنة ثابتة.. بل اترك هذا للمنصفين الذين يتتبعون الحركة الرياضية في البلاد. فان من دأبي ان اعمل في صمت وهدوء بعيداً عن الدعايات الجوفاء، هذا ومما يسرني حقاً ويغبطني صدقا ان الفت أنظار الجمهور الى انه قد تقرر بالاجماع تسمية هذا النادي بالمريخ السعودي، بدلا عن فرع الأهلي تمشيا مع سنة الرقي والتطور ومسايرة للظروف، والمناسبات واننا اذ نسميه بهذا الاسم الجديد يرحب الفريق بمن يريد الاشتراك والتشجيع، راجين له دوام التوفيق والتأييد ؟

رئيس النادي
عبدالله غزاوي

شكر وتعزية

آل السحيمي وحسن ومحمد حنفي وآل العيسى وآل الخويطر يشكرون كل من واساهم بالتعزية في فقيدهم المرحوم عبدالرحمن السحيمي ويسألون الله له الرحمة والغفران.

عن القراء

الألتحاق بمعهد بريدة

أرسل الينا الطالب محمد الصالح الطليحي رسالة يقول فيها أن بعضاً من سكان البلاد المجاورة لمدينة (بريدة) كانوا قد قدموا طلبا بالتحاقهم بمعهد بريدة، ولكن رفض طلبهم دون أن يعرفوا السبب. ولهذا فهو يرجو ادارة المعهد العمل على قبول كل طلب يقدم اليها تحقيقاً للغرض السامي الذي انشيء من أجله هذا المعهد..

توسعة مسجد عكاشة

ورسالة من «مصلي» يهيب فيها المحسنين وأهل الخير بالتبرع لعمل التوسعة في مسجد عكاشة لأنه يضيق بالمصلين لاسيما في أيام الحج.. ويرجو القائمين بأمر الأوقاف الموقوفة، المبادرة بتحقيق هذا العمل الخيري..

الصيدليات في الليل

وكتب الأستاذ عبدالفتاح أبو مدين يشير الى ضرورة تناوب أصحاب الصيدليات فتح صيدلياتهم ليلا، لأن الانسان كثيرا مايضطر الى شراء دواء لمريضه في الليل، فلا يجد في السوق صيدلية واحدة مفتوحة وهو يرجو وزارة الصحة العمل على وضع حل لهذه المشكلة.

سيارات الأجرة بمكة

ورسالة من «مواطن» يدافع فيها عن سائقي سيارات الأجرة ويقول أنها أرخص من الأجور في جدة لأن السائق في مكة كثيرا مايتعطل في انتظار الراكب الذي يستأجرها الى زيارة مريض في المستشفى أو أخذ طبيب للمعاينة أو الاستشارة، بينما نرى السيارات في جدة يؤجرها سائقوها بالساعة ونصف الساعة.

طريق مزدلفة - عرفة

وكلمة من القاريء «صديق حبيب» يسرد فيها قصة تحطم سيارته في طريق مزدلفة-عرفة بسبب ارتفاع الطريق المسفلت من الجانبين عن مستوى الأرض ويرجو رجاء حاراً اتخاذ الاجراءات اللازمة لتلافي ذلك درءا للخطر الذي ينجم عن بقائه بحالته الحاضرة.

الدكتور
(حسن نصيف)
نقل عيادته الى سوق الصغير - باب ابراهيم ويستقبل مرضاه يوميا من الساعة العاشرة والنصف حتى الثانية عشرة والنصف مساء عدا يوم الجمعة.

الأطباء يقولون!

الآباء يأكلون الحصرم والابناء يضرسون

بقلم الدكتور حسن نصيف

لا ينطبق هذا المثل العربي على شيء كما ينطبق على مرض الزهري. الذي ينتقل بالوراثة من الوالدين الى الجنين وهو لايزال في بطن امه. وقد يكون قاسيا لدرجة الا يسمح للجنين بان يرى الحياة فينتهي باسقاط في الشهر السابع أو الثامن من الحمل وقد يكون مراوغا فيظهر الجنين ويبدو ظاهريا انه سليم ولكن ما تلبث ان تظهر عليه عوارض المرض الموروث بعد شهور وحتى بعد سنوات واخيرا قد يكون رحيما بعض الشيء وصريحا فيولد الجنين في اوانه ولكن تظهر عليه عوارض المرض الموروث على شكل طفح جلدي او تشوهات عظيمة او خلقية. فما هو هذا المرض وكيف يبدأ - انه يبدأ غالبا بالاتصال الجنسي المحرم فاذا كان الشخص الآخر مصابا به فسرعان ماتنتقل العدوى عن طريق تسلخات جلدية قديمة أو حادثة من عملية الاحتكاك الجنسي وتكون النتيجة ظهور حبة غير مؤلمة على العضو التناسلي بعد سنة الى ثمانية أسابيع من تاريخ المباشرة ثم تفتح هذه الحبة وتتحول الى جرح يشفى بعد مدة حتى بدون علاج ولا تبقى الا آثار الجرح وقد تكون العدوى عن طريق التقبيل وحينئذ تظهر الحبة في الشفة أو بالملامسة فتظهر الحبة في اليد وهكذا. وتسمى الحبة التي تظهر الطور الاول.

وفي الطور الثاني يظهر طفح جلدي لا يؤلم ولا يسبب حكة وتظهر جروح متعددة داخل الفم.. ويشفى هذا الطفح وهاته الجروح حتى دون علاج أيضا.. وهكذا نرى كيف يخدعنا هذا المرض في طوريه الأول والثاني فلا تؤلمنا أعراضه بل وتشفى حتى دون ان نستعمل أي علاج حتى اذا ماوصل الى الطور الثالث وكمن في الأحشاء الداخلية وفي العظام وفي الجهاز العصبي افتضح أمره وأحس المريض بالآلام وذهب الى طبيبه يطلب العلاج.. وقد أصبح العلاج الآن ميسورا بعد اكتشاف نوع خاص من البنسلين وهو سريع الشفاء للمرض في جميع أطواره أما تشخيص المرض فسهل بعد فحص المريض نظريا ثم تحليل دمه.

وأهم ملاحظة نوجهها للجمهور هي اذا ظهر على أي انسان أنه مصاب بهذا المرض فلا يقتنع بعلاج نفسه بل عليه تقديم زوجته وأولاده لتحليل الدم فقد تكون العدوى انتقلت اليهم كلهم أو بعضهم ويصبح من السهل علاجهم قبل تطور المرض. وقد استقدمت وزارة الصحة بالاتفاق مع الهيئة الصحية العالمية فريقا يضم اخصائيين في الأمراض التناسلية وقد قام بجولات في أبها والطائف وهو الآن في مقره الرئيسي بمكة ويقوم بالتحليل والتشخيص والعلاج مجانا لجميع المراجعين ومما يسرله أن كثيراً من مراجعيه يتقدمون من تلقاء أنفسهم للتأكد دون أن يشعروا بأعراض أوظواهر بل لمجرد الاطمئنان، وسوف يقوم الفريق أيضا بجولات أخرى في أنحاء المملكة ان شاء الله.. ايها الآباء المال والبنون زينة الحياة الدنيا فرفقا بالضحايا البريئة ورفقا بالقوارير؟

واجب توجيه الشباب للقراءة..

من الواجب توجيه الشباب للقراءة. ولا يمكن غرس حب المطالعة في نفوس الشباب الا بتهيأتهم لذلك من عهدهم المدرسي. والملاحظ بصورة عامة لدينا أن المدارس لاتشجع الطلبة على القراءة واقتناء الكتب الصغيرة كالقصص المدرسية التي تنمي مداركهم وتحفزهم على مواصلة الدراسة الجدية بروح النشاط وأن تعجب فان بعض المدارس تحظر على الطالب أن يحمل معه داخل المدرسة صحيفة ما، وذلك مبالغة منها في المحافظة على واجب الطالب المدرسي دون مراعاة للجانب الثقافي لتكوين نفسيته وتلوين حياته المدرسية التي تجرى على وتيرة واحدة بلون يصقلها ويبعث في طواياها الاقبال على تلقى "العلم" وتقبله كما أنها توسع مداركه وآفاقه نحو مايتطلع اليه من مستقبل ومن المسلم به أن الضغط على التلميذ، وحصر اتجاهه لدروسه فقط وفي نقطة دائرية واحدة مما يولد عنده السأم والملال، ويفتح عليه ثغرات الاهمال والتساهل والتكاسل كما أن الواجب يقضي بتنمية مدارك الطلاب، وتوجيههم الى القراءة، وإدامة المطالعة واحياء هذه الروح فيهم وتعهدها بالصقل والتهذيب حتى يشب التلميذ وذهنه يتفتح على شيء جديد. وانا أخالف من يقول أن الجرائد تلهي الطالب عن دروسه اذا كانت قراءتها في حدود الاعتدال بل أنها مما يفتح منافذ الهامه وفهمه، ومما يجعل له بروزاً خاصاً وقدرة مواتية في جميع المواد المدرسية وفي مادة الانشاء في الابتدائي والثانوي بصفة خاصة كما أنه يكون في متناول فهمه هضم كثير من المفردات اللغوية والتعابير الفنية والمصطلحات العلمية والادبية ثم اذا هو ترك حياته المدرسية الى مجال الحياة العملية أصبحت لديه القراءة سميرا ورفيقا، واتخذها صديقا مؤنساً يعصمه من أدعياء الصداقة الزائفة المهينة، ويجعله يعرف أن في الدنيا شيئا اسمه خمس قارات وان كل قارة من هذه القارات يسكنها آدميون مثله لهم حظ من حضارة وعمران، وانه ليضحكك ان ترى ناشئاً من هؤلاء الشباب الذين نعلق عليهم آمالا عراضا لا يعرف في اية قارة تقع بلاده ثم ان ايجاد المكتبات المدرسية والنوادي الادبية واتاحة المساجلات بين طلاب المدارس كل هذا مما يزود الطالب بثقافة يستفيد من مذخورها كلما امتدت به الايام وكلما طال به السير في خضم الحياة. وأني لأرجو أن يتاح للطالب المجالات النافعة التي تذلل امامه الصعاب ليستطيع أن يجاري تيار العصر الحاضر وأن يواكب تطور الحياة الحثيثة، ولا تعوقه العوائق المربكة عن الانتظام مع العاملين في ركاب الزمن المجد السير وما من ريب في ان اعلاء الثقافة القومية انما يتأتى عن غرسها في اذهان الشباب في أطوار حياتهم المبكرة؟

عبد العزيز السالم

من وزارة المالية لعموم الشركات والتجار والمستوردين

تعلن وزارة المالية لعموم "شركات والتجار والمستوردين الذين يستوردون بضائع لحسابهم اوبالوكالة ان القسم ٢١٩ من احكام التعرفة الجمركية الحديثة الصادرة بالأمر الملكي رقم ٥٨٦٦ في ١٣٧٢/٢/٢٨ نص على ما يلي:

أي شخص يستورد عمدا او يساعد على استيراد اى سلعة مخالفة للقانون او يستلم او يمتلك اويخفي او يشتري أو يبيع اوينقل اويساعد على نقل مثل هذه السلع بأي طريقة وهو عالم بذلك سيعتبر مذنبا لارتكابه جريمة التهريب وأي شخص يدخل او يحاول ان يدخل او يجلب الى المملكة العربية السعودية من بلد اجنبي اى سلعة بأية وسيلة من وسائل التدليس والتزوير كتقديم فاتورة اواقرار اوشهادة اوخطاب اواى مستند مزور بواسطة اقرار كاذب سواء كتابي اوشفهي دون ان يكون هناك سبب معقول لتصديق الحقيقة.

وكل من يساعد اويدبر تحضير اى بيان كاذب عن اى حقيقة مادية اويكون مسؤولا عن اى فعل آخر من ارتكاب اوحذف عمداً بغض النظر عما اذا كانت المملكة ستحرم اوقد تحرم من الرسوم القانونية نتيجة لذلك ستعتبر مذنباً لارتكابه التهريب وسيخضع التحقيق والضبط والادانة والعقوبة على اعمال التهريب للمراسيم والقوانين والأوامر والانظمة والأجزاء التي تكون نافذة المفعول وقت سريان مفعول هذا القانون كما ستخضع لأي قواعد او انظمة بمقتضى هذا القانون وعليه يجب ان يتقدم المستورد بالفاتورة الأصلية مرفقة بترجمتها عن اوصاف بضائعه بالعدد والوزن والمقاسات وقيمتها او المصاريف المدفوعة عليها وبيان تعبئة الطرود وكل مستورد لا يقدم الفاتورة وبيان التعبئة سوف لا يقوم الجمرك بأجراء معاملاته والمستورد هو المسؤول عن كل ما سيحصل على بضاعته من التأخر والفاتورة الغير صحيحة سيطبق عليها احكام التعرفة المشار اليها.

معروض للبيع

الدار الواقعة بحارة فوق بالزقاق الأول الموصل الى رحبة ابن عباس بالطائف المحتوية على ثلاث طبقات الطبقة الاولى الدهليز وبه مقعد بصفته ومنافعه والطبقة الثانية مجلس بخارجة بمنافعه وجميعه مضروب بالبقرية من الداخل والخارج والبناء بالحجر ومسلك بالكهرباء والأرض المقامة عليها الدار حكر - خمسة ريال وعشرة - نين خالص حكرها والدار بموجب حجة شرعية - فمن له رغبة فليراجع ابوزيد الدلال بالطائف وبمكة السيد محمد عمر الاهدل شارع فيصل.

«بواجي شامبيون»

ان كنت لاتحصل على كل قوى سيارتك لجهزها ببواجي شامبيون ذات الشهرة العالمية والتي تحدث عنها ابطال السباق الدوليون وكانت السبب الرئيسي في فوزهم في سباق ال ٥٠٠ ميل والتي حرص رؤساء النقليات في اقتنائها لشدة حساسيتها ومتانة صنعها فهي توفر لك استهلاك الوقود بسرعة اشتعالها واداء وظيفتها بامانة عجيبة فهي دائما المفضلة في البر والبحر والجو

راجعوا الوكلاء الوحيدين بالمملكة العربية السعودية

٦ الشركة التجارية العربية

جدة، الدمام، برقيا تربدكو — صندوق البريد ٧٨

تشكيلات حديثة
للسيدات
أقمشة شتوية

نظراً لحلول فصل الشتاء وأرضاء لزبائننا الكرام فقد استوردنا أقمشة أوربية — شتوية للسيدات من أحدث موديلات خاصة لتفصيل الكونيلا والبلوزو والتايور والفساتين الأسبور وأسعارنا معتدلة ترضي الجميع.

محل جميل عداس بمكة المكرمة سويقة

بشرى سارة لاصحاب السيارات

يسر محطة العتيبية الكبرى بجرول ان تعلن انها على اتم استعداد فني ممتاز لتشحيم وتغسيل وتغيير الزيوت بأنواعها لجميع انواع السيارات وبالمحل نفسه فرغ خاص لغسيل السيارات الواحدة بثلاثة ريالات مع بيع جميع انواع المحروقات والزيوت والشحوم بانواعها مع مساعدتها للجمهور بايصال المحروقات الى محلاتهم بدون اجرة على الدوام. شرفونا تجدواما يسركم.

عبد العزيز بن نويصر واولاده

خابرونا لشراء
سيارات وتركترات الريو العظيمة
وجميع قطع السيارات
الوكلاء الوحيدون
سليمان العبدالله الغنيم وشركاه
S.A. Ghuneim &co Inc. 350 - Fifth Ave
Empire State Building New York 1,N.

السيارات — الالمانية

فولكس واجن

متينة — سريعة — اقتصادية

صناعة متقنة من أفخر الصناعات الاوربية
محرك لا يحتاج إلى ماء لعملية التبريد
محطة خدمة مجهزة بأحدث الآلات يديرها مهندسون أكفاء
الوكلاء الوحيدون
محمد علي موصلي وشركاه
جدة — المملكة العربية السعودية

تحية .. وتأييد

بقلم عبد الله أبو العينين

إن الواجب يقضي أن أشكر من يقوم بعمل يستحق الشكر وأعتقد ان رئيس تحرير البلاد السعودية وأعضاء هيئة التحرير قد قاموا بواجبهم وكرسوا جهودهم للقيام بهذه المهمة الصحفية ، لذلك استحقوا عظيم الشكر ، وكلنا يعرف الجهود الجبارة التي كانت نتيجتها ظهور هذه الصحيفة اليومية ، فهي الآن على حد تعبير رئيس تحريرها تصافح وجهنا كل يوم ، وما أجمله من صباح يفتتح برؤية التطور اليومي لبلادنا .

وإذا كانت صحيفتنا قد أصبحت يومية بحكم التطور وبحكم تقدم البلاد في جميع المرافق فهي لا شك ستزيد من صفحاتها في مقبل الأيام أيضا بحكم التطور .

ولقد رأينا كتابنا العظام وقد برزوا يملؤون أركانها بالنافع المفيد ولاشك في أنهم سيواصلون كتاباتهم ليكشفوا لنا بذلك عن حياتنا الاجتماعية ويظهرون لنا الأدواء ويصفون الدواء .

ولقد قرأت مقال الأستاذ الأديب أحمد عبدالغفور عطار فأعجبني ما قرأت وأعجبني بالذات أنه يكشف عن ناحية من نواحي الاهمال فينا فهو يشير إلى أننا لا نحتفظ باعداد صحيفتنا لنكون بذلك لدينا مجموعات سنوية وبذلك نستطيع الاحتفاظ بأدبنا ، أو (بهذا الانتاج القليل الذي نستطيع أن نسميه أدبا) على حد تعبيره ، ونتمكن بذلك من الرجوع الى أدبنا متى شئنا لنؤازره ونقرر ما أحرزناه ونحرزه من تقدم

والاحتفاظ بالصحف والمجلات عادة من العادات ، فمن الناس من يحتفظ بالأعداد كاملة ومنهم من يحتفظ بقصاصات لموضوعات تهمهم

ويهتم رجال التربية في العصر الحديث بهذه العادة فهم يشجعون الطلبة على جمع القصاصات وعرضها بطريقة جذابة تستلفت الأنظار ولقد شاهدت مجموعات من هذه القصاصات بمدارس أمريكا . ولا ريب في أن المدارس الحديثة الآن توجه كل عنايتها الى غرس العادات الحسنة من الصغر .

ويجمل بنا الآن أن نجمع أعداد أو قصاصات صحيفتنا اليومية في عهدها الجديد حتى لا تكون (سلة مهملات) كما قال الأديب بل تكون اداة ثقافة وتسجيل لتطور بلادنا في جميع النواحي

في المجتمع

الخصومة بين الزوجة والام .. كيف نعالجها .. !!؟

لي صديق حميم وسيم تبدو عليه سمات الحياء ، دمث الاخلاق عرفته وعرفني قبل عامين وهو من خيرة الشبيبة المستنيرة قدر له ان يتزوج في غضون العام الماضي وذلك نزولا على رغبة والديه وإلحاحهما عليه

وقد كنت قبل ان يتزوج اجتمع به مع شلة من الاصدقاء فنتحدث في شتى الشئون الاجتماعية فيتحدث الى عن جمال الزواج وضرورته للفتى وأتحدث اليه عن مشاكله فيصغي الى بكل جوارحه كأنني ألقي عليه درسا كلفت بأدائه إليه الى ان حان موعد زواجه فاستقبله واستقبلناه بفرح وابتهاج منقطعي النظير وانقضت ايام الزواج في جو يسوده السرور والوئام ثم مرت أيام وأيام لم ألتق فيها بالصديق الا لماما فكنت أجده في مشاغل لم أكن أعرف من قبل أنه التفت اليها او كلف بها وهي مشاغل البيت والاسرة التي لا تنقطع ، أحييه تحية حارة وأتحدث اليه مرة وأحييه تحية عابرة مرة أخرى حينما أجده لاهيا في قضاء مهماته ، وكلما وجدت سبيلا الى التحدث اليه انتهز الفرصة فأسأله عن حياته الجديدة فيبدو منه ارتياح ويبتسم ، ترتسم على جبينه علامات السرور مرة فارتاح أنا بدوري ويغمرني السرور فأقدر سعادة الزواج ، وأعجب منه أعجابا لامزيد عليه ثم يغيب عني ايام وتنقطع عني أخباره ثم القاه مرة أخري في حال وسط بين السرور والابتئاس اذا صح هذا القول فينعكس ذلك الاعجاب الأول ويتواضع ان صح ان يتواضع الاعجاب على حد تعبير الدكتور « طه حسين » لقيته مرة وهي التي أثرت في نفسي ودفعتني الى كتابة هذه السطور وكان في طريقه لزيارة بيت صهره فعاتبته عتابا رفيقا على انقطاعه لزيارتي فاعتذر اعتذارا لم أعرف كنهه إذ كان تعبيره غامضا فينطوي على سر خفي في نفسه وكان تعبيره بأسلوب فلسفي غريب ماعهدته يطرقه من قبل فلم أرتح لهذا الاعتذار ولم يسعني الا ان اناقشه وافتش في ضميره عن حل رموز كلمات هذا الاعتذار الذي لم أعرف ما تحته وقد أت على الصراحة واعتادها ان يكون صريحا معي في كل ما يختلج فؤاده فتنهد وتأوه بزفرات الألم الشديد فبادرت أخفف عنه وطأة مصابه واسائله عن الباعث لهذا الالم والحسرة وهذه الزفرات التي لم أعرف عنها شيئاً من قبل وظننت ان في الامر شيئا عكر صفوه فصمت ثم قال دعني دعني دعني وشأني فلا حاجة لك لان تعلم ما تنطوي عليه نفسي من الألم والحسرة فقلت خيراً وماهي الحقيقة فانى متألم لألمك الذى فاجأتني به منذ الآن وأرجو ألا يكون في الامر مايكدر صفوك وهون على نفسك فليس على وجه البسيطة مرتاح ثم قلت له ما هي القصة وما عسى قد وقع ..

قال — بعد ان تلفت ذات اليمين وذات اليسار كأنه يخشى اذنا صاغية اليه تسترق منه السمع وعين الرقيب تبصره — إنه شقاء الزواج وحده فقلت متجاهلا وعجباً وباغياً المزيد أفي الزواج شقاء وما عسى ان يكون ؟ هل أنت محتاج الى المال « قال لا » قلت هل تشعر بسقم « قال لا » فقلت متعجبا وما مصدر هذا الشقاء الذي تذكره الآن وقد كنت لاتعرف له سبيلا فنظر الى نظرة الفاحص المتأكد لانى لم أسأله سوى هذين السؤالين وانا بطبيعة الحال لم أكن متزوجاً ولم أتزوج من قبل قال انى الاقى عذاباً وهماً عائلياً . فوالدتي لم تتفق مع زوجتي وهذه لم تنسجم مع والدتي ، هنالك عرفت السر الذى كنت جاهلا أمره وهذه المشكلة قديمة العهد منذ أقدم العصور ولكن في اعتقادي انها لم تكن بالصورة التى نحن عليها الآن فالام والزوجة اليوم كالضرات ، فويل للرجل من أمه إذا اظهر ميولا لزوجته ثم ويل له من زوجته إذا أظهر أو شمل والدته بشيء من عطفه فهو في حيرة من أمره بين هذين الخصمين المختلفين في كل صغيرة وكبيرة فالام تعتبر ابنها ملكا لها والزوجة تعتبر زوجها ملكا من أملاكها لانها اتخذته شريك حياتها فهو بين نارين متقدتين لاتستخذيان واذا همدتا فما أسرع اشتعالهما وهكذا دواليك الى الفراق بالحياة أو بالممات وعلى من الجرم ياترى ، فالوالدان يسعيان لاسعاد ابنهما بالزواج ويرى هو فيه هناء ورفاهية ، ولكنه لايلقى في أغلب الاحيان الا العناء والشقة والمشاكل المتأصلة التى لاحل لها الا ان يفارق زوجه او يعق والديه اذا فكر في الانفصال منها والابتعاد عنها ايضا وكلتا الحالتين شاق عليه .

تحدث الي صديقي بهذا الحديث وتحدثت إليه وأوصيته بملازمة الصبر والجلد والانصاف بين هذين الخصمين ما استطاع الى ذلك سبيلا والملاءمة بينهما وأنا واثق بان ذلك مستحيل ، ولكن لم أجد توجيهاً آخر أرشده إليه ، ولو كان في وسعي وضع حل لهذه المشكلة لما بخلت عليه به ثم ودعني وهو يقول الأمر لله وحده .

وودعته وأنا في التباس من هذا الأمر كأنه حل بي نفسي وأخذت طريقي الى حيث قصدت وكلي أفكار وهواجس أتصور حال الصديق بين الأمس واليوم فكان يعتني بنفسه عناية فائقة عرفته بالأمس أعني قبل الزواج لاهم له كأنه لم يخلق له هم ، أما اليوم فقد اعتراه ذبول ونحول كأنه شيخ زهد الحياة الملأى بما يسوء وعجبت وزاد اعجابي ولكن أي اعجاب متحد بالغ في ذاته ولكنه يختلف كل الاختلاف وشتان بين الاعجابين ، فالأول مرجعه السعادة وهو ماقبل الزواج ، أما الثاني فهو اعجاب لانعكاس هذه الصورة فهو إذن اعجاب كله عناء ، ودعتني نفسي لأن أسجل هذه المشكلة فلست أنا أول من طرق هذا الباب وليست هذه المشكلة هي الوحيدة في المشاكل الزوجية ومشاكل الأسرة بل هي واحدة من كثير ولأدفع ألما خلته حل بي كما قلت وودت أن يشاركني فيه القارىء الكريم ولعلى أجد عنده الحل أو بعض الحل وحياتنا نحن معشر البشر كلها مشاكل وكل واحدة أدهى وامر من الأخرى ؟؟؟

عبدالفتاح ابو مدين

أدبيات

* يوالي سعادة الاستاذ السيد « عبد الحميد الخطيب » اصدار (تفسير الخطيب) وهو تفسير جديد للقرآن الكريم يعنى بوضعه سعادته ، ويتوخى فيه الايضاح والسهولة ، وقد أصدر سعادته الآن جزءاً جديداً منه .

* ظهرت مجموعة قصص جديدة للاستاذ « توفيق الحكيم » هي .. مدرسة المغفلين !!

* أخذت جريدة « الجمهورية » اليومية التي تصدر بمصر على عاتقها ان تلخص في صحيفتها الأدبية « كتبا عالمية » ؛ ووعدت أن تقوم بتلخيص ٥٢ كتاباً تقدمها في كل يوم جمعة ، وقد شرعت بتلخيص كتاب « العالم سنة ١٩٨٤ » لمؤلفه الانجليزي (جورج أورويل) .

من محطة كهرباء جدة — الى عموم المشتركين

ترجو محطة كهرباء جدة من جميع المشتركين عدم تركيب أية معدات كهربائية اضافية او انوار زائدة في منازلهم الا بعد اشعار المحطة بذلك وحصول الموافقة من الجهات المختصة وذلك بالنظر لعدم امكان تحميل المكائن الكهربائية الحاضرة قوة جديدة ومن يثبت عليه تركيب شيء من ذلك بعد صدور هذا الاعلان سيتعرض منزله لقطع التيار الكهربائي

المحكمة الشرعية بجدة

أنهى عثمان محمد احمد طيار بطلب حجة استحكام لانقاض الدار القائمة على الارض التي مستحكرها من شاهر الشيخ الكائنة في الصحيفة بجدة يحدها شرقا دار احمد أمين وغربا دار مرتضى وشمالا دار علي طوخي ويمينا الشارع العام فلكل من له معارضة يتقدم بها خلال شهر من تاريخ نشره